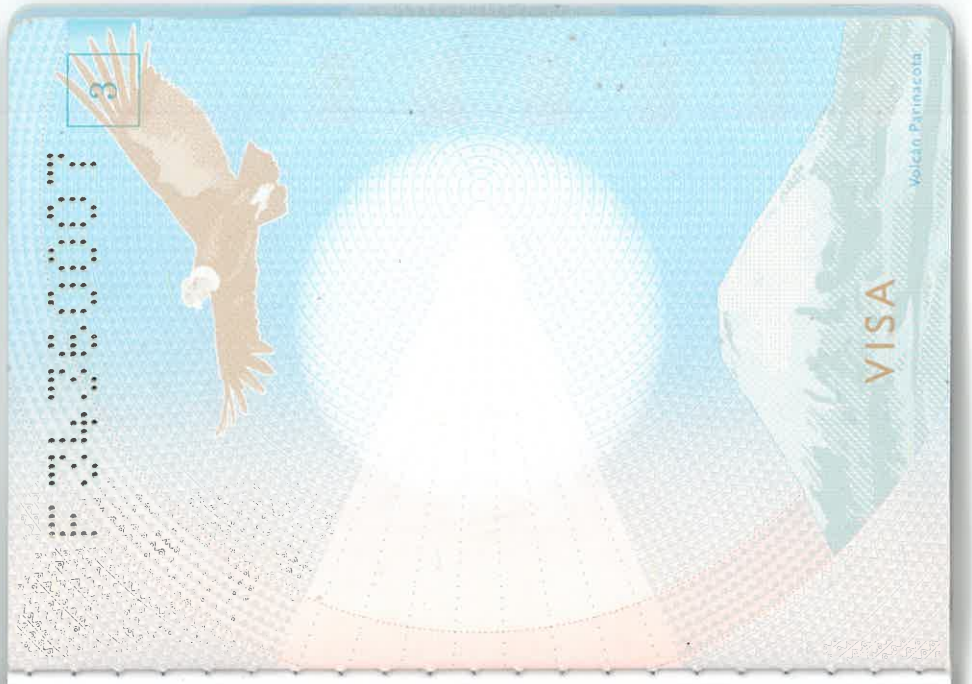

PASAPORTE/PASSPORT

REPÚBLICA DE CHILE

TIPO/TYPE: P

CÓDIGO DEL PAÍS/COUNTRY CODE: CHL

NÚMERO PASAPORTE/PASSPORT NUMBER: F34360007

APELLIDOS/SURNAMES: MOKHALLATI FADLALLAH

NOMBRES/GIVEN NAMES: MOUSSA

NACIONALIDAD/NATIONALITY: CHILENA

SEXO/SEX: M

RUN/PERSONAL NUMBER: 21.870.832-3

LUGAR DE NACIMIENTO/PLACE OF BIRTH: BEIRUT EL LIBANO

FECHA DE NACIMIENTO/DATE OF BIRTH: 08 ABR 1988

FECHA DE EMISIÓN/DATE OF ISSUE: 13 JUN 2021

FECHA DE VENCIMIENTO/DATE OF EXPIRY: 12 JUN 2031

AUTORIDAD EMISORA/ISSUING AUTHORITY: Servicio de Registro Civil e Identificación

P<CHLMOKHALLATI<FADLALLAH<<MOUSSA<<<<<<<<<<<

F343600074CHL8804086M3106121218708 32<3<<<<00